

MAÎTRE D'OUVRAGE  
RECTORAT DE TOULOUSE  
CONDUCTEUR D'OPÉRATION

**SACIM**

27 Rue Jeanne Marvig  
31 400 TOULOUSE  
T 05 61 17 81 29 F 05 61 17 81 42  
sacim@ac-toulouse.fr

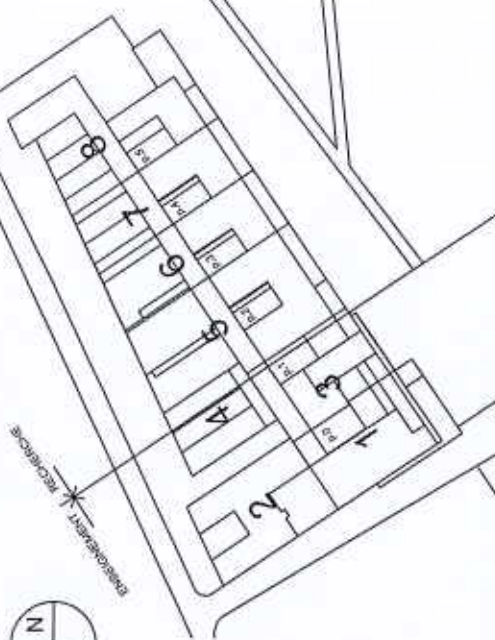

**MICHEL REMON**  
ARCHITECTE DPLG

**MARIE-CLAUDE RICHARD**  
**FLORENCE DESNOT**  
ARCHITECTES ASSISTANTES

**FRANÇOISE COUVEZ**  
COLORISTE

6 CITE DE L'INDEPEANCEMENT  
75011 PARIS

**COTEBA**  
S.R.L.  
BATTIMONT OCTOGONE  
RUE MAX PLANCK  
BP 68304  
T 05 61 19 49 76 F 05 61 19 41 50  
[contact@coteba.com](mailto:contact@coteba.com)

**J.C. DRAUART**  
ECONOMISTE  
41 RUE DU GENERAL LECLERC  
94 270 LE KREMLIN SICRE  
T 01 46 58 32 65 F 01 46 70 54 17  
dider.janus@wanadoo1.com

**SOCOTEC**  
BUREAU DE CONTRÔLE  
MANDATAIRE  
3 RUE JEAN-RODIER BP 4012  
31028 TOULOUSE CEDEX 4  
T. 05 62 16 73 10 F. 05 61 54 75 60

**BUREAU VERITAS**  
BUREAU DE CONTRÔLE  
COTRAITANT  
3 RUE MICHEL LABROUSSE BAT-15  
P 84737 - 31047 TOULOUSE CEDEX 1  
T. 05 61 31 57 33 F. 05 61 31 57 14  
www.bureauveritas.com

SCO MIDI-PYRENEES  
CSCS  
24 RUE DU LAC BLEU  
31240 L'UNION  
F 05 61 56 61 17 F 05 61 53 07 60  
scm@scm.fr

INDICE	MODIFICATIONS / REVISIONS	DESSINE PAR	VERIFIE PAR	DATE
6	MAJ MODIFICATION DISJ. QM12 et QM35	JR	MM	23/05/2014
5	MAJ DOE PROJET ADAPTATION EXTRACTIONS	XG	MM	26/12/2013
4	MAJ DOE FINAL	LBA	IMA	16/12/2009
3	MAJ DOE	JCC	YMA	23/09/2009
2	Emission DOE originale	EBR	YMA	21/01/2009
1	Mise à jour	EBR	YMA	11/09/2008
0		EBR	YMA	15-04-2008

REMETTEUR

**DV CONSTRUCTION**  
Voice 3 bbl @ Rue Girardin  
BP 225 31677 LAROSE

m+w zander

Pytaubler

ARMOIRE CTA R2-8

PHASE DOE	AFFAIRE N° 200301						DATE CREATION PLAN 15-04-2008		
ENSI	PHASE	EDITEUR LOT	BATIMENT	ZONE	TYPE	ORIENTATION NIVEAU	PRECISIONS NUMERO	INCOCE INDICE	DATE INDICE
	9	CV	HA	8	S	02	421	6	29/08/2014

5 41 46 50 55 59 125







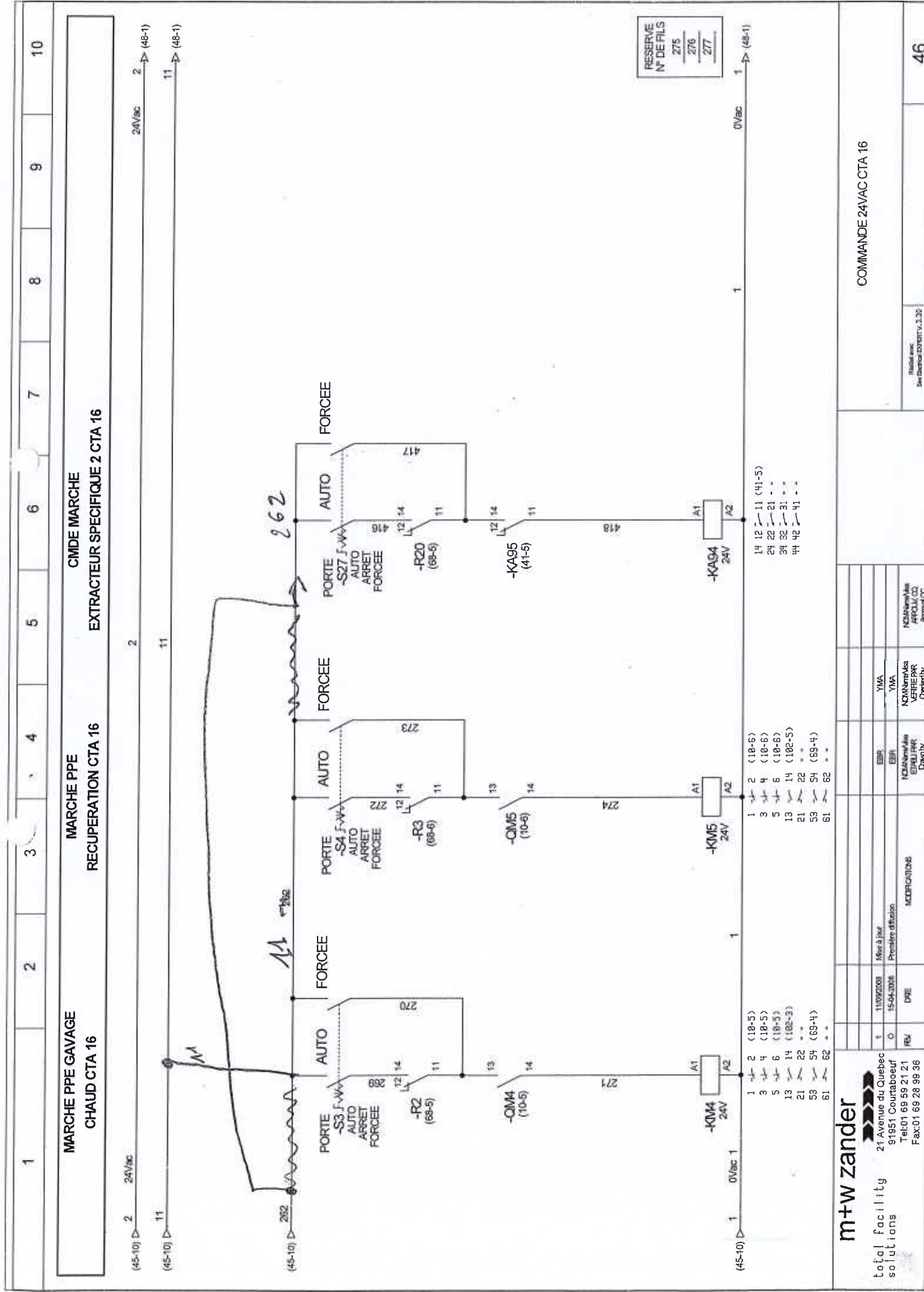

m+w zander

total facility solutions  
21 Avenue du Québec  
91951 Courtaboeuf  
Tel:01 69 59 21 21  
Fax:01 69 28 99 36

COMMANDE 24VAC CTA 16



CMDE MARCHÉ  
EXTRACTEUR SPECIFIQUE CTA 20

CMDE MARCHÉ  
EXTRACTEUR POUSSIÈRE CTA 20

**CIMDE MARCHÉ**  
**EXTRACTEUR HYDROCARBURE CTA 20**

**MARCHE PPE GAVAGE**  
**CHAUD CTA 20**

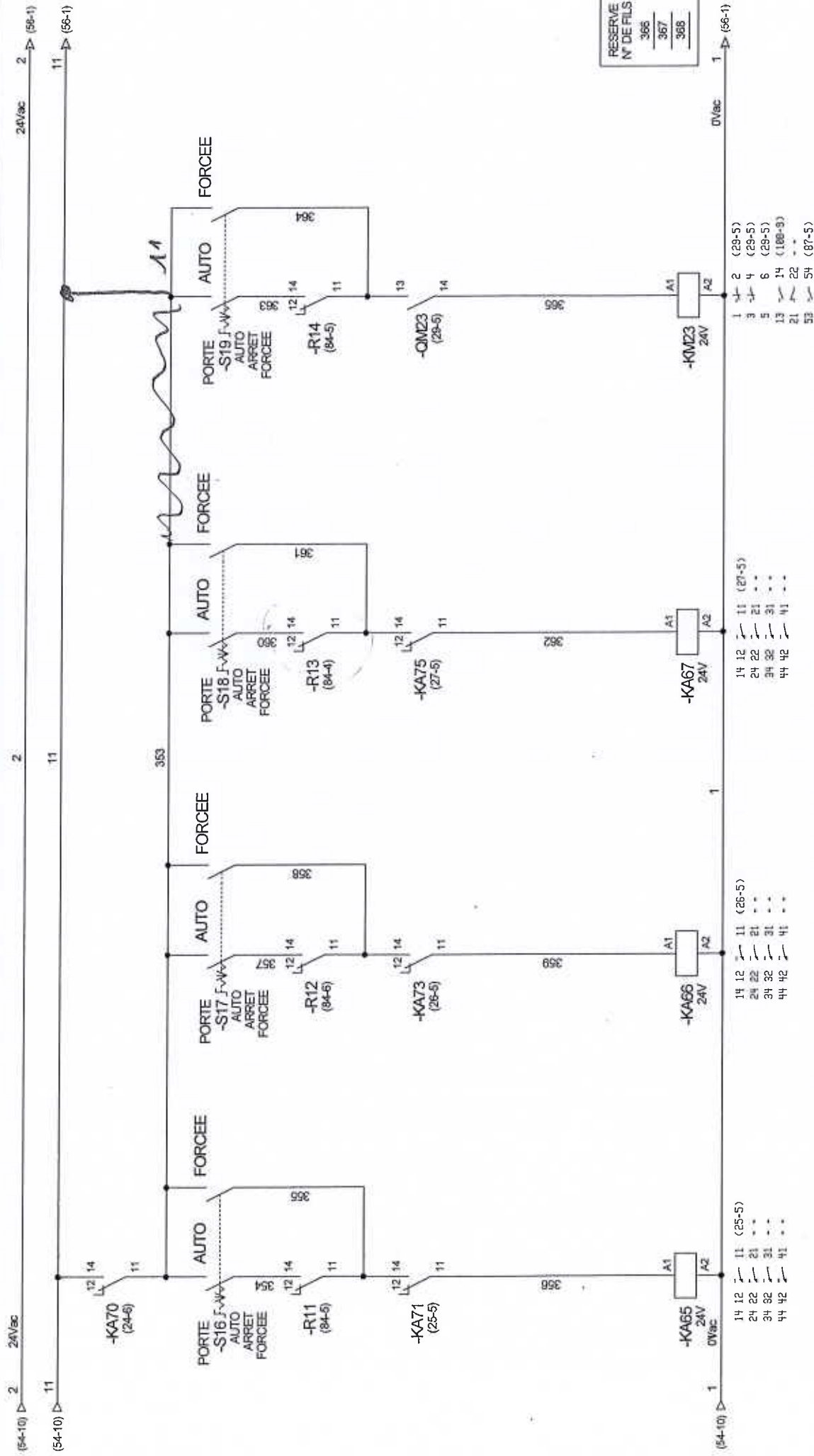

RESERVE	
N° DE FILS	
365	
367	
368	



total facility  
solutions

55

Published online  
See Chemical Abstracts 73:30

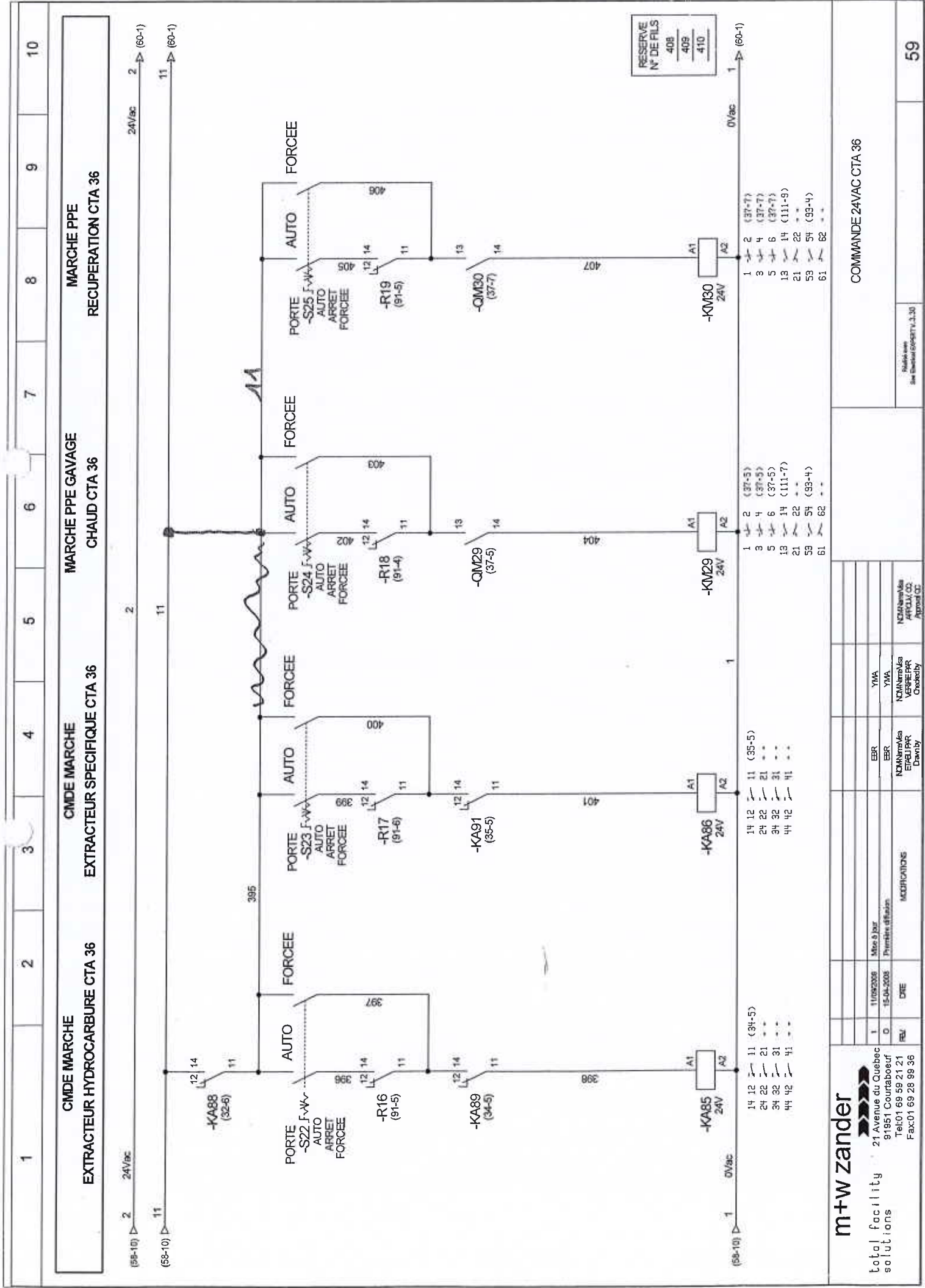

**m+w zander**

total facility  
solutions  
21 Avenue du Québec  
9151 Courtois  
Tel: 01 69 59 21 21  
Fax: 01 69 28 99 36

COMMANDE 24VAC CTA 36



- 24VDC DTE 501  
Ex 5 36

CMn	VAR21:53	95	205	214	MOD 2:35
Je	VAR21:55	94	204	213	MOD 2:34
Bu			RES. 203		
Mn	VAR20:55	804	202	41-8	MOD 1:31
CMn	VAR20:53	805	201	41-8	MOD 1:32
Je	VAR20:18	800	200	402	KA94:11
CJe	VAR20:12	803	199	41-5	KA94:14
CBu	VAR20:05	803	198	41-8	KA96:A1
Bc	VAR20:03	801	197	41-5	QM35:13
CBc	VAR20:01	11	196	41-5	
CJe	VAR21:18	822	195	21-5	KA54:11
Bu	VAR21:12	820	194	21-5	KA54:14
CBu	VAR21:05	823	193	21-8	KA53:A1
Bc	VAR21:03	821	192	21-5	QM31:13
CBc	VAR21:01	11	191	21-5	
Je2	XBD:20		RES. 190		
CJe2	XBD:19		RES. 189		
Bu2	XBD:18		RES. 188		
CBu2	XBD:17	217	187	35-8	MOD 4:31
Bc2	XBD:16	216	186	35-8	MOD 4:32
CBc2	XBD:15	213	185	35-5	KA86:11
Vr	XBD:14	211	184	35-5	KA86:14
CM	XBD:13	214	183	35-8	KA92:A1
CBu	XBD:12	212	182	35-5	QM26:13
CBc	XBD:11	11	181	35-5	
Nr	XBD:10		RES. 180		
CMn	XBD:9		RES. 179		
Je	XBD:8		RES. 178		
CBu	XBD:7	207	177	34-8	REG 4:22
CJe	XBD:6	206	176	34-8	REG 4:21
Bu	XBD:5	204	175	34-5	KA85:11
CBu	XBD:4	202	174	34-5	KA85:14
CBu	XBD:3	205	173	34-8	KA90:A1
CBc	XBD:2	203	172	34-5	QM25:13
CBc	XBD:1	11	171	34-5	
Nr			RES. 170		
CMn			RES. 169		
Je			RES. 168		
CBu	VAR17:55	198	167	32-8	REG 4:20
CJe	VAR17:53	197	166	32-8	REG 4:19
Bu	VAR17:12	193	164	32-5	KA83:11
CBu	VAR17:05	196	163	32-8	KA83:14
Bc	VAR17:03	194	162	32-5	KA88:A1
CBc	VAR17:01	11	161	32-5	QM24:13
Nr			RES. 160		
CMn			RES. 159		
Je			RES. 158		
CBu	VAR16:18	179	157	28-5	KA68:11
Bu	VAR16:12	177	154	28-5	KA68:14
CBu	VAR16:05	180	153	28-8	KA78:A1
Bc	VAR16:03	178	152	28-5	QM21:13
CBc	VAR16:01	11	151	28-5	
Nr			RES. 150		

VAR.SPECIF. 2 CTA16  
ASSEMBLAGE VAR. SPECIF. 2 CTA16  
WVAR20

VAR.SPECIF. 6 CTA19  
ASSEMBLAGE VAR. SPECIF. 6 CTA19  
WVAR21

BOITE DERIVATION  
ASSEMBLAGE VAR. HYDRO + SPE CTA36  
WVAR18/19

VAR. SOUFFLAGE CTA36  
ASSEMBLAGE VAR. SOUFFLAGE CTA36  
WVAR17

VAR. OXYDANT CTA20  
ASSEMBLAGE VAR. OXYDANT CTA20  
WVAR16